



KOMUNA E PRISHTINËS

RAPORT MUJOR

Drejtoria	Drejtoria e Financave
Periudha raportuese	SHKURT/2022
Emri dhe mbiemri i raportuesit	VALBONA MAKOLLI (Eroll Raskova & Milaim Krasniqi)

1.PËRMBLEDHJE - Përmbledhje e përgjithshme rreth mbarëvajtjes/ecurisë së punës në drejtorinë tuaj për muajin raportues

Drejtoria e Financave është e ndarë në dy sektorë;

- Sektori për Buxhet dhe Financa
- Sektori i Tatimit në Pronë

1.1.- Sektori për Buxhet dhe Financa

Zyra e financave ka vazhduar të bëjë ofrimin e shërbimeve sa më efikase për drejtorit e tjera si dhe ofrimin e shërbimeve sa më efikas për qytetarë, duke ofruar informacione sa më të saktë të hyrave dhe shpenzimeve, për muajin Shkurt /2022.

1.2 Sektori i Tatimit në Pronë

Sektori i tatimit në Pronë ka vazhduar të bëjë grumbullimin e tatimit në pronë, regjistrimin e pronave të reja dhe të tatimpagueseve, verifikimin e pronave të regjistruara, vjelja e detyruar, plotësimi i të dhënave personale për tatimpaguesit, shqyrtimi i ankesave-kërkesave të tatimpagueseve, vlerësimi i pronave të paluajtshme për tatim në pronë, caktimin e taksës në pronë e paluajtshme dhe inkasimi i taksës për automjete motorike.

2.1.- Sektori për Buxhet dhe Financa

2. **AKTIVITETET E IMPLEMENTUARA** - Listoni dhe shpjegoni aktivitetet e implementuara gjatë periudhës raportuese nga drejtoria juaj, duke përfshirë edhe aktivitetet që janë në implementim e sipër. Theksoni të arriturat e drejtorisë:

2.1.-Sektori për Buxhet dhe Financa

- Përgatitë raportet buxhetore javore dhe mujore në përputhje me aktet ligjore në fuqi
- Mbikëqyre shfrytëzimin-realizimin e buxhetit përmes programit "Free balance"
- Evidentimi dhe regjistrimi i pasurisë së Komunës
- Koordinimi i punëve dhe zhvillimi i bashkëpunimit me sektorët tjerë të Drejtorisë, sipas dinamikës për harxhimin e buxhetit në bazë të rrjedhës së parasë
- Kontrollimi dhe mbikëqyrja e të hyrave dhe të dalurave dhe miratimin e tyre sipas fondit, kodit dhe kategorive ekonomike.
- Planifikon, raporton dhe mban evidencën e të hyrave vetanake për të gjitha drejtoritë
- Pranimi i faturave
- Procedurat dhe shpenzimet e mjeteve buxhetore
- Alokimet-Plani i zotimit dhe plani i shpenzimeve (plani i keshit)
- Zotimet
- Raportimi i shpenzimeve të realizuara sipas drejtorive
- Kesh plani për fondin 22 -bartjen e mjeteve nga vitet e kaluara
- Kontrollimi i furnitorëve për grandet e pakos emergjente për biznese

2.2. – Sektori i tatimit në pronë

- Mban evidencën e të hyrave nga tatimi në pronat e paluajtshme;
- Bën identifikimin, klasifikimin dhe vlerësimin e pronës së paluajtshme;
- Përgatit faturimin për tatim në pronë për të gjitha pronat e paluajtshme
- Angazhohet dhe përcjell shpërndarjen e faturave të tatimit në pronë;
- Zhvillon vjeljen e detyruar sipas procedurave;
- Regjistrimi i pronave të reja dhe tatimpaguesve;
- Verifikimi i pronave të regjistruara dhe tatimpaguesve;
- Futja e të dhënave në sistem e tatimit në pronë;
- Shqyrtimi i ankesave të tatimit në pronë nga Bordi komunal;
- Shqyrtimi i kërkesave të tatimpaguesve;
- Bashkëpunon me Departamentin e Tatimit në Pronë në Ministrinë e Financave;
- Bashkëpunon me drejtoritë komunale përkatëse lidhur me pronat e paluajtshme;
- Lëshon certifikata-vërtetim për kryerjen e obligimeve të tatimit në pronë, sipas kërkesës së palëve;
- Shqyrton kërkesat për caktimin e taksës së transaksionit në pronën e paluajtshme
- Bashkëpunon me Zyrën rajonale të AKP-së lidhur me obligimet për NSH -të që janë në menaxhimin e tyre;
- Kryen edhe punë të tjera, në bazë të Ligjit të tatimit në pronën e paluajtshme dhe akteve nënligjore.

3.1.-Sektori për Buxhet dhe Financa

- Regjistrimi i të hyrave vetanake të mbledhura për muajin Shkurt/2022 në vlerë prej: 1,448,002.85€
- Regjistrimi i faturave të pranuar për muajin Shkurt janë: 404 fatura.
- Procedimi i pagesave prej zotimit-përpunimit-shpenzimit të mjeteve për muajin Shkurt/2022 në shumë prej 2,761,977.14€ për paga ndërsa pagesat tjera në shumë prej: 3,445,013.74€
- Menaxhimi dhe raportimi i buxhetit;
- Menaxhimi i alokimit të hyrave vetanake të alokuara për muajin Shkurt në shumë prej: 1,655,059.06€.
- Menaxhimi i arkës janë grumbulluar për muajin Shkurt në vlerë prej: 20,383.50€
- Raporti mujor për drejtorin e financave si dhe raporti sipas drejtorive.
- Përgatitja e raportit për bartjen e mjeteve
- Angazhimi për kompletimin e lendeve të kërkuara nga auditorët e jashtë

3.2. – Sektori i tatimit në pronë

Në Sektorin e Tatimit në Pronë gjatë muajit **SHKURT** të vitit 2022 janë kryer këto aktivitete;

- Janë realizuar të hyrat nga tatimi në pronë në shumë prej **599,325.88 €**
- Janë realizuar të hyrat nga taksa në transaksion për pronën e paluajtshme në shumë prej **102,000.00 €**
- Janë realizuar të hyra nga taksa për automjete motorike në shumë prej **53,170.50 €**
 - Janë regjistruar nga STP **211** njësi të reja me tabletë
 - Të verifikuara me tabletë **1125** njësi të objekteve
 - Janë verifikuar **328** me formular dhe të dhëna të tatimpaguesve të regjistruar
 - Për vjeljen e detyruar janë dërguar **70** letër kujtesa.
 - Marrëveshje me këste kanë hyrë 2 tatim pagues
 - Thirrje për pale **25**
 - Formular ose raport i Ankesave- kërkesave **157**
 - Zyrtarët e vlerësimit të pronave të paluajtshme kanë regjistruar në sistemit e tatimit në pronë (0 kontrata të regjistruara në protax 2) si dhe kanë lëshuar **07** vërtetim për kontribute pensionale sipas kërkesës së palës.
 - Zyra e transaksionit ka pranuar **412** Kërkesa të përpunuara **412** dhe **0** kërkesa të papërfunduar
 - **Zyra Operative**
 - Verifikime, modifikime dhe ndërrim të pronarëve **315**.

- Transaksioni (me kontrata) **59**
- Ekzekutimi i vendimeve te Komisionit për Ankesa **38**
- Kërkesa për bashkimin e TP **63**
- Kërkesa për bartje të pagesave-rimbursime **0**.
- Regjistrimi i pagesave te pa regjistruara **62**
- Korrigjim ankese/vendbanimi primar **23**
- Dërgesat ne tavolinën ndihmëse ne DTP **22**
- Dërgesa në DTP-MF. Për regjistrimin e pagesave me transferim **29**
- Verifikimi / ndarja njësisë nga Totali **6**.
- Kompletimi Ankesave-kërkesave **63**
- Kontrollimi i proceseve nga 5 regjistratorët (Fajlat) lende te kontrolluara **250** nga to për teren **100** lende për verifikim
- Zyra e shërbimeve komunale për tatimpaguesit /Certifikatë - Vërtetime për shërbime te ndryshme ka pranuar **2154** kërkesa nga të cilat ka kryer **2154** lëndë dhe në procedurë kanë mbet **0** lëndë, sipas kërkesës së palës.
- Lende te miratuara **6934**.
- Komisioni për Ankesa ka pranuar **150** lëndë-kërkesa për muajin **Shkurt** te shqyrtuara **98** lende.

4. AKTIVITETET NË IMPLEMENTIM E SIPËR - Të përshkruhen në detaje aktivitetet që janë në implementim e sipër nga drejtoria juaj për muajin raportues.

4.1.-Sektori për Buxhet dhe Financa

- Pranimi I faturave për pagesë nga arshivë komunale
- Shpenzimet e pagesave të ndryshme nga zotimi deri te shpenzimi
- Regjistrimi i të hyrave në free balance
- Përcjellja e linjave buxhetore nga të hyrat vetanake për alokim të mjeteve
- Regjistrimi i pasurive komunale;
- Barazimi me drejtorit për bartjen e mjeteve nga të Hyrat vetanake nga vitet paraprake në vitin 2022.

4.2. – Sektori i tatimit në pronë

- Verifikime të pronave të regjistruara dhe regjistrime të pronave të reja;
- Regjistrime dhe modifikime në Sistemin e tatimit në pronë;
- Ekzekutimi i vendimeve të nxjerra nga Komisioni për ankesa dhe Sektorit i tatimit në pronë.
- Lëshimi i certifikatave-vërtetim për kryerjen e obligimeve të tatimit në pronë, sipas kërkesës së palëve;
- Shqyrtimi i kërkesave për taksën në transaksion për pronën paluajtshme,
- Shqyrtimi i ankesave nga Komisioni komunal për shqyrtimin e ankesave
- Shqyrtimi i kërkesave nga Sektori i Tatimit në Pronë.

4.3.1-Sektori për Buxhet dhe Financa

4.3.2.1- Buxheti i shpenzuar për periudhën raportuese – SHKURT/2022

01.02.2022-28.02.2022		616				
Fondet	Pagat	M&Sh	Komunalet	Subvencionet	Kapitalet	Totali
Grantet qeveritare (10)	2,761,977.14	1,975,777.21	320,066.52	59,705.00	17,338.60	5,134,864.47
Të hyrat vetanake (21)		952,466.47	-	83,580.00	36,079.94	1,072,126.41
Të hyrat vetanake (22)				-	-	-
Donacionet					-	-
Fondi I Huamarrjes (04)	-					-
Gjithsej	2,761,977.14	2,928,243.68	320,066.52	143,285.00	53,418.54	6,206,990.88
Pa donacione	2,761,977.14	2,928,243.68	320,066.52	143,285.00	53,418.54	6,206,990.88

Pagat -2,761,977.14€, Mallrat dhe Shërbimet -2,928,243.68€, Shpenzimet komunale -320,066.52€
Subvencionet - 143,285.00€, Kapitalet -53,418.54 €,

Totali i shpenzimeve 2,558,552.94€

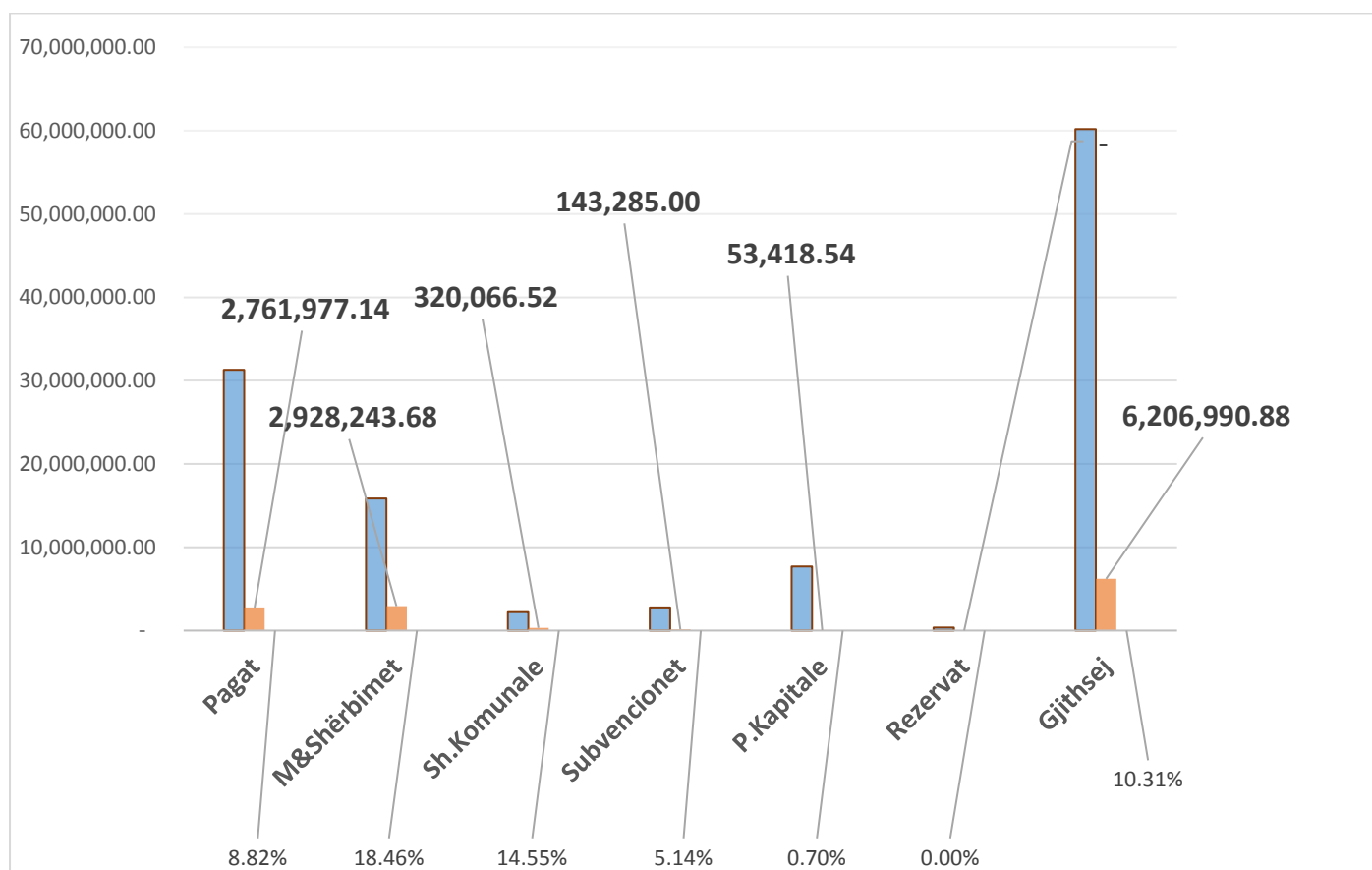

MALLRAT DHE SHËRBIMET			
		TOTALI	1,975,777.21
BLLOKU KODUES	DREJTORIA	EMERTIMI	SHKURT
	ADMINISTRATA		1,225,576.53
10/616/16306/13320	ADMINISTRATA	SHPENZIMET E TELEFONIS MOBILE	18.24
10/616/16306/13330	ADMINISTRATA	SHPENZIMET POSTARE	4,073.30
10/616/16306/13460	ADMINISTRATA	SHERB KONTRAKTUESE TJERA	806,822.20
10/616/16306/13470	ADMINISTRATA	SHERBIME TEKNIKE	63.00
10/616/16306/13501	ADMINISTRATA	MOBILJE (ME PAK SE 1000 Euro)	6,795.00
10/616/16306/13509	ADMINISTRATA	PAISJE TJERA <1000	387.00
10/616/16306/13610	ADMINISTRATA	FURNIZIME PËR ZYRË	2,120.00
10/616/16306/13615	ADMINISTRATA	FURNIZIM ME USHQIM PER KAFSHE	3,458.70
10/616/16306/13620	ADMINISTRATA	FUR.USHQIM&PIJE(JO DREKA ZYRTARE)	5,139.20
10/616/16306/13720	ADMINISTRATA	NAFTE PER NGROHJE QENDRORE	48,825.85
10/616/16306/13770	ADMINISTRATA	DERIVATE PER GJENERATOR	147.87
10/616/16306/13780	ADMINISTRATA	KARBURANT PER VETURA	16,569.14
10/616/16306/13810	ADMINISTRATA	AVANC PER PARA TE IMET (PETTY CASH)	1,000.00
10/616/16306/13950	ADMINISTRATA	REGJISTRIMI I AUTOMJETEVE	225.00
10/616/16306/13951	ADMINISTRATA	SIGURIMI I AUTOMJETEVE	594.72
10/616/16306/13953	ADMINISTRATA	SIGURIMI I NDERTESAVE TJERA	53,240.88
10/616/16306/14010	ADMINISTRATA	MIREMB. RIPARIMI I AUTOMJET.	8,972.50
10/616/16306/14030	ADMINISTRATA	MIRËMBAJTJA E AUTO RRUGEVE	152,234.60
10/616/16306/14040	ADMINISTRATA	MIREMB.E TEKNOLOGJ.INFORMATIVE	2,872.00
10/616/16306/14050	ADMINISTRATA	MIREMB.E MOBILEVE DHE PAISJEVE	1,588.88
10/616/16306/14060	ADMINISTRATA	MIRMBAJTJA RUTINORE	12,355.00
10/616/16306/14130	ADMINISTRATA	QIRAJA-PAISJET	3,490.89
10/616/16306/14140	ADMINISTRATA	QIRAJA-MAKINERIA	19,313.88
10/616/16306/14410	ADMINISTRATA	VENDIM GJYQESOR	75,268.68
INFRASTRUK.PUBLIKE			2,279.38
10/616/18166/13320	INFRASTRUK.PUBLIKE	SHPENZIMET E TELEFONIS MOBILE	16.99
10/616/18166/13509	INFRASTRUK.PUBLIKE	PAISJE TJERA <1000	393.02
10/616/18166/13620	INFRASTRUK.PUBLIKE	FUR.USHQIM&PIJE(JO DREKA ZYRTARE)	377.54
10/616/18166/13640	INFRASTRUK.PUBLIKE	FURNIZIME PASTRIMI	197.87
10/616/18166/13810	INFRASTRUK.PUBLIKE	AVANC PËR PARA TE IMËT(PETTY CASH)	1,000.00
10/616/18166/13951	INFRASTRUK.PUBLIKE	SIGURIMI I AUTOMJETEVE	268.96
10/616/18166/13953	INFRASTRUK.PUBLIKE	MIREMB.RIPARIMI I AUTOMJET.	25.00
ZKK-PRISHTINE			579.58
10/616/19730/13460	ZKK-PRISHTINE	SHERB KONTRAKTUESE TJERA	492.45
10/616/19730/13610	ZKK-PRISHTINE	FURNIZIME PËR ZYRË	87.13
SHËRBIMET KULTURORE			27,951.22
10/616/85006/13460	SHËRBIMET KULTURORE	SHERB KONTRAKTUESE TJERA	17,850.29
10/616/85006/13310	SHËRBIMET KULTURORE	SHPENZIMET PER INTERNET	149.43
10/616/85006/13610	SHËRBIMET KULTURORE	FURNIZIME PËR ZYRË	3,771.50
10/616/85006/14010	SHËRBIMET KULTURORE	MIREMBAJTJA RIPARIM I AUTOMJETEVE	6,180.00
SHËNDETËSIA			96,198.75
10/616/73350/13320	SHËR. E KU. PRI. SHË.	SHPENZIMET E TELEFONIS MOBILE	578.80
10/616/73350/13330	SHËR. E KU. PRI. SHË.	SHPENZIMET POSTARE	4.70
10/616/73350/13430	SHËR. E KU. PRI. SHË.	SHËRBIME TË NDRYSH.SHËNDETSORE	95.00
10/616/73350/13450	SHËR. E KU. PRI. SHË.	SHRBIMET SHYTPJE-JO MARKETING	99.00
10/616/73350/13460	SHËR. E KU. PRI. SHË.	SHERB KONTRAKTUESE TJERA	41,018.08
10/616/73350/13509	SHËR. E KU. PRI. SHË.	PAISJE TJERA <1000	387.40
10/616/73350/13610	SHËR. E KU. PRI. SHË.	FURNIZIME PËR ZYRË	90.00
10/616/73350/13630	SHËR. E KU. PRI. SHË.	FURNIZIME MJEKËSORE	785.00
10/616/73350/13720	SHËR. E KU. PRI. SHË.	NAFTE PER NGROHJE QENDRORE	10,883.83
10/616/73350/13780	SHËR. E KU. PRI. SHË.	KARBURANT PER VETURA	5,919.32
10/616/73350/13810	SHËR. E KU. PRI. SHË.	AVANC PËR PARA TE IMËT(PETTY CASH)	1,500.00
10/616/73350/13953	SHËR. E KU. PRI. SHË.	SIGURIMI I NDERTESAVE TJERA	21,767.40
10/616/73350/14010	SHËR. E KU. PRI. SHË.	MIREMB. RIPARIMI I AUTOMJET.	305.00
10/616/73350/14050	SHËR. E KU. PRI. SHË.	MIREMB.E MOBILEVE DHE PAISJEVE	7,023.00
10/616/73350/14130	SHËR. E KU. PRI. SHË.	QIRAJA-PAISJET	13.29
10/616/73350/14140	SHËR. E KU. PRI. SHË.	QIRAJA-MAKINERIA	347.00
10/616/75526/13320	SHERBIMET SOCIALE	SHPENZIMET E TELEFONIS MOBILE	524.10
10/616/75526/13460	SHERBIMET SOCIALE	SHERB KONTRAKTUESE TJERA	1,441.56
10/616/75526/13780	SHERBIMET SOCIALE	KARBURANT PER VETURA	236.52
10/616/75526/13720	SHERBIMET SOCIALE	NAFTE PER NGROHJE QENDRORE	2,514.75
10/616/75526/13810	SHERBIMET SOCIALE	AVANC PËR PARA TE IMËT(PETTY CASH)	500.00
10/616/75526/14010	SHERBIMET SOCIALE	MIREMB. RIPARIMI I AUTOMJET.	165.00

MALLRAT DHE SHËRBIMET			
	ARSIMI		623,191.75
10/616/92030/13310	ARSIMI	SHPENZIMET PER INTERNET	1,319.01
10/616/92030/13450	ARSIMI	SHERBIME SHTYPJE-JO MARKETING	790.19
10/616/92030/13460	ARSIMI	SHERB KONTRAKTUESE TJERA	87,440.58
10/616/92030/13470	ARSIMI	SHERBIME TEKNIKE	1,689.09
10/616/92030/13509	ARSIMI	PAISJE TJERA <1000	8,853.80
10/616/92030/13610	ARSIMI	FURNIZIME PËR ZYRË	7,581.16
10/616/92030/13620	ARSIMI	FURN.USHQIM &PIJE(JO DREKA ZYR	82,717.43
10/616/92030/13630	ARSIMI	FURNIZIME MJEKËSORE	226,197.10
10/616/92030/13640	ARSIMI	FURNIZIME PASTRIMI	1,472.63
10/616/92030/13650	ARSIMI	FURNIZIM ME VESHMBATHJE	481.15
10/616/92030/13720	ARSIMI	NAFTE PER NGROHJE QENDRORE	15,289.68
10/616/92030/13760	ARSIMI	DRU	102,836.91
10/616/92030/13770	ARSIMI	DERIVATE PER GJENERATOR	1,636.36
10/616/92030/13780	ARSIMI	KARBURANT PER VETURA	188.09
10/616/92030/13953	ARSIMI	SIGURIMI I NDERTESAVE TJERA	19,116.00
10/616/92030/14023	ARSIMI	MIRËMBAJTJA E SHKOLLAVE	64,526.26
10/616/92030/14040	ARSIMI	MIREMB.E TEKNOLOGJ.INFORMATIVE	99.36
10/616/92318/14130	ARSIMI	QIRAJA-PAISJET	956.95

TE HYRAT VETNAKE MALLRAT DHE SHËRBIMET

ADMINISTRATA				952,466.47
	ADMINISTRATA			876,042.58
21/616/16306/13132	ADMINISTRATA	AKOMODIMI I DHETIMEVE ZYRTARE BRENDA VENDIT		3,075.50
21/616/16306/13440	ADMINISTRATA	SHER.E NDRYSH.INYEL&KESHILLDH.		9,900.00
21/616/16306/13460	ADMINISTRATA	SHERB KONTRAKTUESE TJERA		472,077.54
21/616/16306/13501	ADMINISTRATA	MOBILJE (ME PAK SE 1000 EURO)		3,055.00
21/616/16306/13509	ADMINISTRATA	PAISJE TJERA <1000		87.85
21/616/16306/13610	ADMINISTRATA	FURNIZIME PËR ZYRË		99.00
21/616/16306/13615	ADMINISTRATA	FURNIZIM ME USHQIM PER KAFSHE		1,757.70
21/616/16306/13620	ADMINISTRATA	FURN.USHQIM &PIJE(JO DREKA ZYR		227,020.69
21/616/16306/13720	ADMINISTRATA	NAFTE PER NGROHJE QENDRORE		21,530.79
21/616/16306/13780	ADMINISTRATA	KARBURANT PER VETURA		4,071.16
21/616/16306/13950	ADMINISTRATA	REGJISTRIMI I AUTOMJETEVE		1,380.00
21/616/16306/13951	ADMINISTRATA	SIGURIMI I AUTOMJETEVE		3,183.55
21/616/16306/14030	ADMINISTRATA	MIRËMBAJTJA E AUTO RRUGEVE		29,033.95
21/616/16306/14032	ADMINISTRATA	MIRËMBAJTJA AUTO RRUGEVE LOKALE		56,179.10
21/616/16306/14040	ADMINISTRATA	MIREMB.E TEKNOLOGJ.INFORMATIVE		461.00
21/616/16306/14050	ADMINISTRATA	MIREMB.E MOBILEVE DHE PAISJEVE		7,606.20
21/616/16306/14060	ADMINISTRATA	MIREMBAJTJA RUTINORE		16,610.00
21/616/16306/14130	ADMINISTRATA	QIRAJA - PAISJET		843.85
21/616/16306/14140	ADMINISTRATA	QIRAJA-MAKINERIA		17,820.00
21/616/16306/14310	ADMINISTRATA	DREKA ZYRTARE		249.70
	SHËNDETËSIA			21,832.20
21/616/73350/13953	SHËR. E KU. PRI. SH	SIGURIMI I NDERTESAVE TJERA		21,832.20
	ARSIMI			54,591.69
21/616/92310/13460	ARSIMI PARAFI & Q	SHERB KONTRAKTUESE TJERA		319.10
21/616/92310/13620	ARSIMI PARAFI & Q	FURN.USHQIM &PIJE(JO DREKA ZYR		54,272.59

SHPENZIMET KOMUNALE

ADMINISTRATA				318,800.52
	ADMINISTRATA			161,504.37
10/616/16306/13210	ADMINISTRATA	RRYMA		125,164.54
10/616/16306/13220	ADMINISTRATA	UJI		7,957.74
10/616/16306/13230	ADMINISTRATA	MBETURINAT		7,401.00
10/616/16306/13240	ADMINISTRATA	NGROHJA QENDRORE		15,932.15
10/616/16306/13250	ADMINISTRATA	SHPENZIMET TELEFONIKE		5,048.94
	INFRASTRUK.PUBLIKE			1,618.82
10/616/18166/13210	INFRASTRUK.PUBLI	RRYMA		1,500.71
10/616/16306/13220	INFRASTRUK.PUBLI	UJI		42.34
10/616/18166/13250	INFRASTRUK.PUBLI	SHPENZIMET TELEFONIKE		75.77
	SHËRBIMET KULTURORE			2,594.00
10/616/85006/13210	SHËRBIMET KULTUR	RRYMA		405.04
10/616/85006/13240	SHËRBIMET KULTUR	NGROHJA QENDRORE		2,105.56
10/616/85006/13250	SHËRBIMET KULTUR	SHPENZIMET TELEFONIKE		83.40
	SHËNDETËSIA			43,947.33
10/616/73350/13210	SHËR. E KU. PRI. SH	RRYMA		14,280.96
10/616/73350/13220	SHËR. E KU. PRI. SH	UJI		5,059.81
10/616/73350/13230	SHËR. E KU. PRI. SH	MBETURINAT		4,902.32
10/616/73350/13240	SHËR. E KU. PRI. SH	NGROHJA QENDRORE		16,934.99
10/616/73350/13250	SHËR. E KU. PRI. SH	SHPENZIMET TELEFONIKE		41.92
10/616/75526/13210	SHERBIMET SOCIAL	RRYMA		1,319.97
10/616/75526/13220	SHERBIMET SOCIAL	UJI		96.33
10/616/75526/13230	SHERBIMET SOCIAL	MBETURINAT		227.54
10/616/75526/13240	SHERBIMET SOCIAL	NGROHJA QENDRORE		764.79
10/616/75526/13250	SHERBIMET SOCIAL	SHPENZIMET TELEFONIKE		318.70
	ARSIMI			109,136.00
10/616/92030/13210	ARSIMI	RRYMA		75,038.71
10/616/92030/13220	ARSIMI	UJI		28,577.91
10/616/92030/13230	ARSIMI	MBETURINAT		5,519.38

SUBVENCIONET - NGA GRANDI QEVERTAR

			59,705.00
BLLOKU_KODUES	DREJTORIA	EMERTIMI	SHKURT
ADMINISTRATA			57,755.00
10/616/16306/21110	ADMINISTRATA	SUBV.PËR ENTITETET PUBLIKE	
10/616/16306/21200	ADMINISTRATA	SUB.PËR ENTIT.JOPUBLIKE	
10/616/16306/22200	ADMINISTRATA	SUB.PER PERFITUES INDIVIDUAL	57,755.00
SPORTI DHE REKREACI.			1,950.00
10/616/85086/21110	SPORTI DHE REKREACI.	SUBV.PËR ENTITETET PUBLIKE	
10/616/85086/21200	SPORTI DHE REKREACI.	SUB.PËR ENTIT.JOPUBLIKE	1,950.00
10/616/85086/22200	SPORTI DHE REKREACI.	SUB.PER PERFITUES INDIVIDUAL	

SUBVENCIONET - NGA TE HYRAT VETANAKE

			83,580.00
BLLOKU_KODUES	DREJTORIA	EMERTIMI	SHKURT
ARSIMI			83,580.00
21/616/92030/21110	ADMINISTRATA	SUBV.PËR ENTITETET PUBLIKE	
21/616/92030/21200	ADMINISTRATA	SUB.PËR ENTIT.JOPUBLIKE	83,580.00
21/616/92030/22200	ADMINISTRATA	SUB.PER PERFITUES INDIVIDUAL	

INVESTIMET KAPITALE NGA GRANDI QEVERTAR

	Kapitalet	Buxheti	Alokimet	Mbetja	Shpenzimet 28.02.2022
18039	Shërbimet publike				
40377	Rregullimi dhe kultivimi i sipërfaqeve gjelbruese dhe parqeve të qytetit.	1,000,000.00	500,000.00	500,000.00	17,338.60
TOTALI I KAPITALEVE		1,000,000.00	500,000.00	500,000.00	17,338.60

INVESTIMET KAPITALE NGA TE HYRAT VETANAKE

	Kapitalet	Buxheti	Te alokuara	Te pa alokuara	Shpenzimet 28.02.2022
					28.02.2022
18166	Infrastruktura Publike				
89372	Rregullimi dhe rrethojat për varreza	100,000.00		100,000.00	
40371	Zgjerimi dhe modernizimi i rrjetit të ndriqimit publik	300,000.00		300,000.00	
40372	Sinjalizimi horizontal dhe vertikal i rrugëve dhe vendbanimeve	300,000.00		300,000.00	
40374	Rregullimi i vendeve të kontejnerëve dhe furnizimi me kontejnerë mbitorës dhe shporta	200,000.00	40,000.00	160,000.00	36,079.94
40382	Pastrimi i shtratit të lumenjëve dhe i kanalizimit atmosferik nga puseta në pusete	120,000.00		120,000.00	
40387	Shtyllat antiparking dhe shtyllat levizëse	100,000.00		100,000.00	
43200	Ndërtimi i semaforeve dhe modernizimi i pajisjeve tjera për siguri në komunikacion	150,000.00		150,000.00	
Totali		1,270,000.00	40,000.00	1,230,000.00	36,079.94

4.3.3.- Fushëveprimi i Sektorit

Sektori i buxhetit dhe financave merret me menaxhimin e grumbullimit dhe regjistrimit të të hyrave vetanake, barazimet dhe alokimet e të hyrave në bazë të projeksioneve të parapara nga të hyrat për buxhetin komunal dhe menaxhimin, ekzekutimin e buxhetit nga zotimet e mjeteve, përpunimet, shpenzimet e mjeteve dhe arkivimin e tyre.

Fushëveprimi specifik i këtij sektori:

- Përgatitë raportet buxhetore javore dhe mujore në përputhje me aktet ligjore në fuqi
- Mbikëqyre shfrytëzimin-realizimin e buxhetit përmes programit "Free balance"
- Evidentimi dhe regjistrimi i pasurisë së Komunës
- Koordinimi i punëve dhe zhvillimi i bashkëpunimit me sektorët tjerë të Drejtorisë, sipas dinamikës për harxhimin e buxhetit në bazë të rrjedhës së parasë
- Kontrollimi dhe mbikëqyrja e të hyrave dhe të dalurave dhe miratimin e tyre sipas fondit, kodit dhe kategorive ekonomike.
- Planifikon, raporton dhe mban evidencën e të hyrave vetanake për të gjitha drejtoritë
- Pranimi i faturave
- Procedurat dhe shpenzimet e mjeteve buxhetore
- Alokimet
- Zotimet
- Raportimi i shpenzimeve të realizuara sipas drejtorive
- Kthimi i mjeteve

4.3.4.- Takimet me palë

Sektori jonë nuk ka takime me palë

PLANIFIKIMI DHE REALIZIMI I TË HYRAVE VETANAKE PËR MUAJIN 02/2022

Nr	PËRSHKRIMI	Planifikimi	Realizimi	%
1	Taksa për leje ndërtimi	6,800,000.00	218,450.07	3.21%
2	Legalizimi I Ndertimeve pa Leje	200,000.00	21,303.00	10.65%
3	Leje Mjedisore Komunale	700,000.00	24,570.00	3.51%
4	Tatimi në pronën e paluajtshme dhe Tokë	10,714,979.00	599,325.88	5.59%
5	Menaxhimi i mbeturinave	4,338,000.00	171,576.26	3.96%
6	Licenca në biznes	150,000.00	5,900.00	3.93%
7	Taksa për shfrytëzimi i sip. publike	150,000.00	945.00	0.63%
8	Konfiskimi I Veturave - me marimangë	70,000.00	3,035.00	4.34%
9	Infrastruktur rrugore	2,564,122.00	68,547.54	2.67%
10	Taksa nga kadastri dhe gjeodezia	850,000.00	56,614.58	6.66%
11	Taksa për transakcion në pronë	700,000.00	102,000.00	14.57%
12	Të hyra nga inspekcioni	150,000.00	7,022.22	4.68%
13	Taksa për certif.dhe doku.zyrtare	221,904.00	13,048.50	5.88%
14	Taksa për automjete motorrike	700,000.00	53,170.50	7.60%
15	Taksa për shërbime arsimore	700,000.00	63,363.60	9.05%
16	Bibloteka Dhe Teatri Dodona	15,000.00	1,941.00	12.94%
17	Taksa për shërbime shëndetësore	300,000.00	29,465.50	9.82%
18	Qiraja e banese Renta	40,000.00	13.70	0.03%
20	Te hyrat nga Parkingu + Hortikultura	200,000.00	8,934.00	4.47%
21	Të hyrat tjera (Konf.Tenderi)	15,000.00	(1,223.50)	-8.16%
22	Shitja e Pasuris	15,000.00	-	0.00%
23	Shpronsime	900,000.00	-	0.00%
0	Participime / Donacione	-	-	0.00%
T O T A L		30,494,005.00	1,448,002.85	4.75%
TOTALI I TË HYRAVE VETANAKE		30,494,005.00	1,448,002.85	
GRANT			-	
TOTALI I BUXHETIT 2022		30,494,005.00	1,448,002.85	
PREJ 01- 02-2022 DERI 28-02-2022				

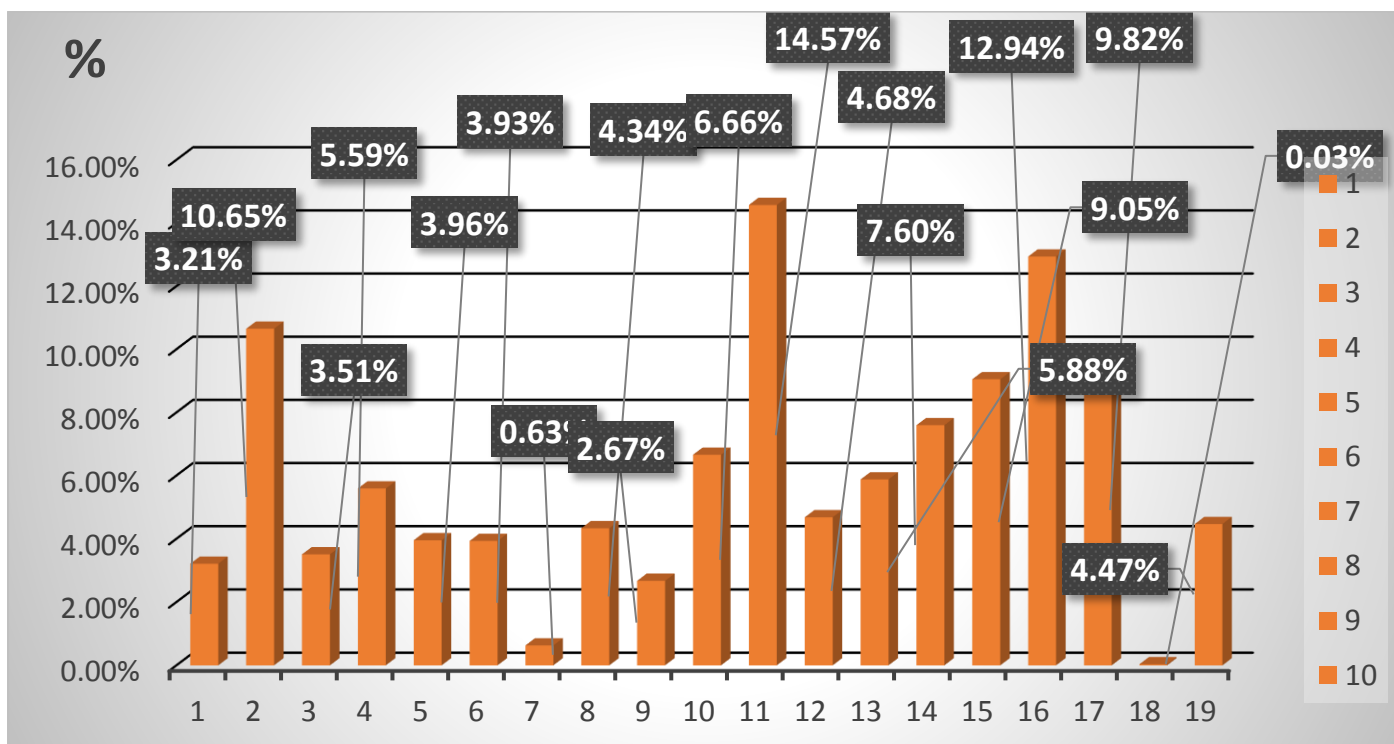

4.3.5-Sektori për Tatim në Pronë

4.3.6.- Fushëveprimi i Sektorit

Sektori i tatimit në pronë merret me vjeljen e tatimit në pronë, regjistrime të pronave të reja në teren dhe futjen e të dhënave në data bazën e Sistemit të tatimit në pronë, si dhe veprimtari të tjera të lartë cekura.

4.3.7.- Takimet me palë

Sektori i tatimit në pronë mban takime me pale ditën e hënë, e mërkure dhe e premte, sipas nevojës edhe ditëve tjera të punës.

Kurse në zyrën e shërbimeve me qytetar ku ofrohen shërbime për tatimpagues sipas kërkesë së tyre si dhe konsulta gjatë gjithë orarit të punës.

Fushëveprimi specifik i këtij sektori:

- Mban evidencën e të hyrave nga tatimi në pronat e paluajtshme;
- Bën identifikimin, klasifikimin dhe vlerësimin e pronës së paluajtshme;
- Analiza e borxheve për tatim në pronë;
- Shpërndarja e faturave për tatim në pronë;
- Intervistomi me borxhlinjtë të cilat kanë borxhe të mëdha;

5.Takimet me institucione të tjera

5.1.-Sektori për Buxhet dhe Financa

Kemi takime dhe komunikime të vazhdueshme me Ministrinë e Financave rreth Raportimeve, këshillimeve, konsultime për buxhetet dhe ekzekutimin buxhetit .

5.2.-Sektori i Tatimit në Pronë

Kemi takime me Departamentin e Tatimit në Pronë në MF, me Agjencia Kosovare e Privatizimit dhe Drejtorit përkatëse të komunës.

6.Diskutime publike / takime me qytetarë

6.1.1-Sektori për Buxhet dhe Financa

Nuk ka pasur.

6.1.2.-Sektori i Tatimit në Pronë

Takime me qytetarë lidhur me tatimin në pronë ku janë të caktuara dita e hënë, e mërkure dhe premte, sipas nevojës edhe ditëve të tjera.

6.2.1.-Kërkesat për qasje në dokumente zyrtare

6.2.2-Sektori për Buxhet dhe Financa

Kërkesat dhe qasja në dokumentacionet nga Auditorët e brendshëm si në vijim:

- Raportime varësisht prej kërkesave tjera të auditorëve.

6.2.3.-Sektori i Tatimit në Pronë

- Kemi auditime nga auditorët e ndryshëm të cilët kërkojnë qasje në dokumente zyrtare dhe nga Policia e Përgjithshme, Departamenti i Krimeve Ekonomike.

6.3.-Lëndët e pranuar, kryera dhe në përfundim e sipër

6.3.1-Sektori për Buxhet dhe Financa

- Shpenzime të ndryshme nga kategoritë e ndryshme ekonomike të cilat janë kontrolluar dhe presim ekzekutim
- Kthimi i mjeteve

6.3.2-Sektori i Tatimit në Pronë

- Lëndët e pranuar sipas kërkesës së palëve;
 - Për taksë në transaksion janë pranuar **412** lëndë
 - Për shërbime komunale për tatimpaguesit janë pranuar **2154** lëndë janë kryer të gjitha lëndët;

7.Takime të tjera

7.1-Sektori për Buxhet dhe Financa

Takime me palë të ndryshme për ankesat e tyre rreth pagesave, rreth shërbimeve të kontraktuara, etj.

7.2-Sektori i Tatimit në Pronë

- Takime te veçanta nuk kemi pas përveç takime të lartcekura.

8.SFIDAT - Nëse gjatë zbatimit të planeve është hasur në vështirësi të ndryshme, p.sh. pengesa brenda drejtorisë, Komunës apo institucioneve të ndryshme, ju lutëm shpjegoni në këtë hapësirë.

8.1-Sektori për Buxhet dhe Financa

- Sfidues është komunikimi me institucionet, moskthimi i përgjigjeve në afate ligjore, të cilat na krijojnë probleme me palë dhe përfaqësues të palëve.

8.2-Sektori i Tatimit në Pronë

- Sfiduese është ekzekutimi i vendimeve nga BKSHA-ja, për vitet tatimore retroaktive, sidomos në kartelet financiare me falje e borxheve-amnisti, ku është e obliguar llogaritja manuale nga zyra e operativës.
- Digjitalizimi i sistemit të tatimit në pronë ku kemi probleme me ruajtjen e dosjeve;
- Qasja e dobët e rrjetit për GPS në disa zona të territorit të Prishtinës;
- Mos regjistrimi i pagesës për tatim në pronë në kohë më të shkurtër;
- Mungesa e qasjes në të dhënat kadastrale;
- Koordinatat dhe definimi i qarte i parcelave të tokës
- Vështirësitë në këtë kohë pandemie, puna me staf esencial

9. REKOMANDIME - Shënimi rekomandime rreth përmirësimit të mbarëvajtjes së proceseve, nëse keni, dhe nevojave të drejtorisë për të gjitha aspektet, p.sh. trajnime të punëtorëve, furnizim me pajisje shtesë etj.

9.1.-Sektori për Buxhet dhe Financa

- Trajnime për punëtorë,

9.2-Sektori i Tatimit në Pronë

- Trajnime për stafin, pasi që kemi ndryshime në sistemin e tatimit në pronë, ku nga viti 2019 ka filluar edhe tatimi për toka dhe për ne është një sfidë korrigjimi parcelave.

10. AKTIVITETET E PLANIFIKUARA PËR MUAJIN PASUES - Listoni aktivitetet e planifikuara për drejtorinë tuaj për muajin pasues

10.1.-Sektori për Buxhet dhe Financa

- Punët tona janë zakonisht të njëjta dhe vazhdohet me kontinentet dhe me më shumë vullnet për ofrimin sa më të mirë të të dhënave dhe shërbimeve ndaj qytetarëve.

10.2-Sektori i Tatimit në Pronë

- Vazhdojmë aktivitetet e planifikuara sipas planit të punës;

11. TË TJERA - Shënimi çështjet tjera që mendoni se janë me rëndësi të raportohen e që nuk kanë qenë të përfshira në pikat e mësipërme.

11.1.-Sektori për Buxhet dhe Financa

Për këtë muaj nuk kemi

11.2-Sektori i Tatimit në Pronë

Për këtë muaj nuk kemi

12. Të dhënat e Sektorit të tatimit në pronë në forma tabelore për muajin Shkurt ;

12. Të hyrat vetanake;

vërtetime të nevojshme në lidhje me shërbimet përkatëse komunale.

Të hyrat nga tatimi në pronë

	Realizimi 2022
01.02.2022-28.02.2022	599,325.88 €

Zyra e transaksionit

Statusi i lëndëve	Numri i lëndëve
Lende të aprovuara, kryera	412
*Te pakryera	00
Kontribute pensinale	07
Totali	419
Realizimi i të hyrave nga transaksioni	102,000.00 €

* Të pakryera, ngase palët nuk i kanë kryer obligimet e taksës së transaksionit.

Anketuesit e ZKTP-së (terreni)

Aktiviteti	Numri
Formular i verifikimeve	328
Regjistrim i njësive të reja në STP me tabletë	211
Verifikime nga STP me tabletë	1125
Formular për njësi të ankesave - kërkesave	157
Transaksion	47
Totali	1868

Zyra pritëse për shërbime me qytetare/ Certifikatat

Statusi i lëndëve	Numri i lëndëve
Certifikata të kryera	2154
Lende të miratuara	6934
Taksa rrugore	
Totali	2154

Ngarkesa rrugore komunale

Aktiviteti	Vlera
Taksa te liruar me "0"	40
Ngarkesa rrugore komunale	53,170.00 €

RAPORTI I NGJARJEVE/PUNES NE KONTABILITET

Nr.	Përshkrimi detyrave
315	1.Verifikim
59	2.Transaksionet(me kontrata)
38	3.Ankesa/Ekzekutimi i vendimeve te Bordit.
63	4.Kerkes për bashkimin e TP
	5.Kerkesë për bartje te mjeteve financiare.
22	6.Dergim i rasteve për korigjim ne DTP.
23	7.Korigjim adresës/vendbanim primar.
23	8.verifikim-ndarje njësisë nga totali
150	9.verifikim/përpunim i ankesave
	10.kompletimi i ankesave
676	Lëndë

Sistemi Tatimit në Pronë ka probleme ne ri llogaritje te faturës

Raporti i ngjarjeve;

është një raport i gjeneruar nga IT sistemit i tatimit në prone. Ai përmban një listë të filtruar të ngjarjeve. Raporti i ngjarjeve mund të përdoret për qëllime të auditimit.