



## KOMUNA E PRISHTINËS

### RAPORT MUJOR

Drejtoria	Drejtoria e Financave
Periudha raportuese	KORRIK/2021
Emri dhe mbiemri i raportuesit	Valbona Makolli (Eroll Raskova & Milaim Krasniqi)

**1.PËRMBLEDHJE** - Përmbledhje e përgjithshme rreth mbarëvajtjes/ecurisë së punës në drejtorinë tuaj për muajin raportues

Drejtoria e Financave është e ndarë në dy sektorë;

- Sektori për Buxhet dhe Financa
- Sektori i Tatimit në Pronë

#### **1.1.- Sektori për Buxhet dhe Financa**

Zyra e financave ka vazhduar të bëjë ofrimin e shërbimeve sa më efikase për drejtorit e tjera si dhe ofrimin e shërbimeve sa më efikas për qytetarë, duke ofruar informacione sa më të saktë të hyrave dhe shpenzimeve, për muajin Korrik /2021.

#### **1.2 Sektori i Tatimit në Pronë**

Sektori i tatimit në Pronë ka vazhduar të bëjë grumbullimin e tatimit në pronë, regjistrimin e pronave të reja dhe të tatimpagueseve, verifikimin e pronave të regjistruara, vjelja e detyruar, plotësimi i të dhënave personale për tatimpaguesit, shqyrtimi i ankesave-kërkesave të tatimpagueseve, vlerësimi i pronave të paluajtshme për tatim në pronë, caktimin e taksës në pronë e paluajtshme dhe inkasimi i taksës për automjete motorike.

## 2.1.- Sektori për Buxhet dhe Financa

1. **AKTIVITETET E IMPLEMENTUARA** - Listoni dhe shpjegoni aktivitetet e implementuara gjatë periudhës raportuese nga drejtoria juaj, duke përfshirë edhe aktivitetet që janë në implementim e sipër. Theksoni të arriturat e drejtorisë:

### 2.1.-Sektori për Buxhet dhe Financa

- Përgatitë raportet buxhetore javore dhe mujore në përputhje me aktet ligjore në fuqi
- Mbikëqyre shfrytëzimin-realizimin e buxhetit përmes programit “Free balance”
- Evidentimi dhe regjistrimi i pasurisë së Komunës
- Koordinimi i punëve dhe zhvillimi i bashkëpunimit me sektorët tjerë të Drejtorisë, sipas dinamikës për harxhimin e buxhetit në bazë të rrjedhës së parasë
- Kontrollimi dhe mbikëqyrja e të hyrave dhe të dalurave dhe miratimin e tyre sipas fondit, kodit dhe kategorive ekonomike.
- Planifikon, raporton dhe mban evidencën e të hyrave vetanake për të gjitha drejtoritë
- Pranimi i faturave
- Procedurat dhe shpenzimet e mjeteve buxhetore
- Alokimet
- Zotimet
- Raportimi i shpenzimeve të realizuara sipas drejtorive
- Kesh plani për fondin 22 –bartjen e mjeteve nga vitet e kaluara
- Kontrollimi i furnitorëve për grandet e pakos emergjente për biznese

### 2.2. – Sektori i tatimit në pronë

- Mban evidencën e të hyrave nga tatimi në pronat e paluajtshme;
- Bën identifikimin, klasifikimin dhe vlerësimin e pronës së paluajtshme;
- Përgatit faturimin për tatim në pronë për të gjitha pronat e paluajtshme
- Angazhohet dhe përcjell shpërndarjen e faturave të tatimit në pronë;
- Zhvillon vjeljen e detyruar sipas procedurave;
- Regjistrimi i pronave të reja dhe tatimpaguesve;
- Verifikimi i pronave të regjistruara dhe tatimpaguesve;
- Futja e të dhënave në sistem e tatimit në pronë;
- Shqyrtimi i ankesave të tatimit në pronë nga Bordi komunal;
- Shqyrtimi i kërkesave të tatimpaguesve;
- Bashkëpunon me Departamentin e Tatimit në Pronë në Ministrinë e Financave;
- Bashkëpunon me drejtoritë komunale përkatëse lidhur me pronat e paluajtshme;
- Lëshon certifikata-vërtetim për kryerjen e obligimeve të tatimit në pronë, sipas kërkesës së palëve;
- Shqyrton kërkesat për caktimin e taksës së transaksionit në pronën e paluajtshme
- Bashkëpunon me Zyrën rajonale të AKP-së lidhur me obligimet për NSH –të që janë në menaxhimin e tyre;
- Kryen edhe punë të tjera, në bazë të Ligjit të tatimit në pronën e paluajtshme dhe akteve nënligjore.

### 3.1.-Sektori për Buxhet dhe Financa

- Regjistrimi i të hyrave vetanake të mbledhura për muajin Korrik/2021 në vlerë prej: 2,945,430.59€
- Regjistrimi i faturave të pranuar për muajin Korrik janë: 485 fatura.
- Procedimi i pagesave prej zotimit-përpunimit-shpenzimit të mjeteve për muajin Korrik/2021 në shumë prej 2,473,647.31€ për paga ndërsa pagesat tjera në shumë prej: 4,483,521.93 €
- Menaxhimi dhe raportimi i buxhetit;
- Menaxhimi i alokimit të hyrave vetanake të alokuara për muajin Qershor në shumë prej: 2,326,531.60€.
- Menaxhimi i arkës janë grumbulluar për muajin KORRIK në vlerë prej: 36,199.00€
- Raporti mujor për drejtorin e financave si dhe raporti sipas drejtorive.
- Përgatitja e raportit për bartjen e mjeteve
- Angazhimi për kompletimin e lendeve të kërkuara nga auditorët e jashtë

### 3.2. – Sektori i tatimit në pronë

Në Sektorin e Tatimit në Pronë gjatë muajit **Korrik** të vitit 2021 janë kryer këto aktivitete; Janë realizuar të hyrat nga tatimi në pronë në shumë prej **770,859.35 €**

•  
Janë realizuar të hyrat nga taksa në transaksion për pronën e paluajtshme në shumë prej **105,000.00 €**

•  
Janë realizuar të hyra nga taksa për automjete motorike në shumë prej **68,930.00 €**

- Janë regjistruar nga STP **576** njësi të reja me tabletë
- Janë verifikuar **223** njësi të objekteve me formular dhe të dhëna të tatimpaguesve të regjistruar
- Janë verifikuar **1826** nga STP me tabletë
- Për vjeljen e detyruar janë iniciuar procedurat për 0 tatimpagues.
- Thirrje për pale **2**
- Formular ose raport i Ankesave- kërkesave **107**
- Zyrtarët e vlerësimit të pronave të paluajtshme kanë regjistruar në sistemit e tatimit në pronë (0 kontrata të regjistruara në protax 2 ) si dhe kanë lëshuar **02** vërtetim për kontribute pensionale sipas kërkesës së palës.
- Zyra e transaksionit ka pranuar **367**. Kërkesa të përpunuara **367** dhe **0** kërkesë e papërfunduar
- **Zyra Operative**
- Verifikime, modifikime dhe ndërrim të pronarëve **327**.
- Transaksioni ( me kontrata) **32**

- Ekzekutimi i vendimeve te Komisionit për Ankesa **82**
- Kërkesa për bashkimin e TP **61**
- Kërkesa për bartje të pagesave-rimbursime **3**.
- Regjistrimi i pagesave te pa regjistruara **51**
- Korrigjim ankese/vendbanimi primar **20**
- Dërgesat ne tavolinën ndihmëse ne DTP **28**
- Dërgesa në DTP-MF. Për regjistrimin e pagesave me transferim **46**.
- Verifikimi / ndarja njësisë nga Totali **4**.
- Kompletimi Ankesave-kërkesave **50**
- Kontrollimi i proceseve nga 00 regjistratorët ( Fajlat) lende te kontrolluara 00 nga to për teren 00 lende për verifikim
- Zyra e shërbimeve komunale për tatimpaguesit /Certifikatë – Vërtetime për shërbime te ndryshme ka pranuar **7390** kërkesa nga të cilat ka kryer **7390** lëndë dhe në procedurë kanë mbet 0 lëndë, sipas kërkesës së palës.
- Lende te miratuara **8736**.
- Komisioni për Ankesa ka pranuar **92** lëndë-kërkesa për muajin **KORRIK** te shqyrtuara **85** lende.

## 2. **AKTIVITETET NË IMPLEMENTIM E SIPËR - Të përshkruhen në detaje aktivitetet që janë në implementim e sipër nga drejtoria juaj për muajin raportues.**

### **4.1.-Sektori për Buxhet dhe Financa**

- Pranimi dhe kontrollimi I shpenzimeve të funeraleve
- Pranimi I faturave për pagesë nga arshivë komunale
- Shpenzimet e pagesave të ndryshme nga zotimi deri te shpenzimi
- Regjistrimi i të hyrave në free balance
- Përcjellja e linjave buxhetore nga të hyrat vetanake për alokim të mjeteve
- Regjistrimi i pasurive komunale;
- Barazimi me drejtorit për bartjen e mjeteve nga të Hyrat vetanake nga vitet paraprake në vitin 2020.

### **4.2. – Sektori i tatimit në pronë**

- Verifikime të pronave të regjistruara dhe regjistrime të pronave të reja;
- Regjistrime dhe modifikime në Sistemin e tatimit në pronë;
- Ekzekutimi i vendimeve të nxjerra nga Komisioni për ankesa dhe Sektorit i tatimit në pronë.
- Lëshimi i certifikatave-vërtetim për kryerjen e obligimeve të tatimit në pronë, sipas kërkesës së palëve;
- Shqyrtimi i kërkesave për taksën në transaksion për pronën paluajtshme,
- Shqyrtimi i ankesave nga Komisioni komunal për shqyrtimin e ankesave
- Shqyrtimi i kërkesave nga Sektori i Tatimit në Pronë.

### 4.3.1-Sektori për Buxhet dhe Financa

#### 4.3.2.1- Buxheti i shpenzuar për periudhën raportuese – KORRIK/2021

01.07.2021-31.07.2021	616					
Fondet	Pagat	M&Sh	Komunalet	Subvencionet	Kapitalet	Totali
Grantet qeveritare (10)	2,473,647.31	957,042.65	75,767.76	250,696.61	599,846.10	4,357,000.43
Të hyrat vetanake (21)		638,054.16		211,273.35	213,382.63	1,062,710.14
Të hyrat vetanake (22)				413,027.92	802,388.55	1,215,416.47
Donacionet						-
Fondi I Huamarrjes (04)		312,874.20			9,168.00	322,042.20
<b>Gjithsej</b>	<b>2,473,647.31</b>	<b>1,907,971.01</b>	<b>75,767.76</b>	<b>874,997.88</b>	<b>1,624,785.28</b>	<b>6,957,169.24</b>
<b>Pa donacione</b>	<b>2,473,647.31</b>	<b>1,907,971.01</b>	<b>75,767.76</b>	<b>874,997.88</b>	<b>1,624,785.28</b>	<b>6,957,169.24</b>

Pagat -2,473,647.31€, Mallrat dhe Shërbimet -1,907,971.01 €, Shpenzimet komunale -76,767.76€  
Subvencionet - 874,997.88€, Kapitalet -1,624,785.28 €,

**Totali i shpenzimeve 6,957,169.24€**

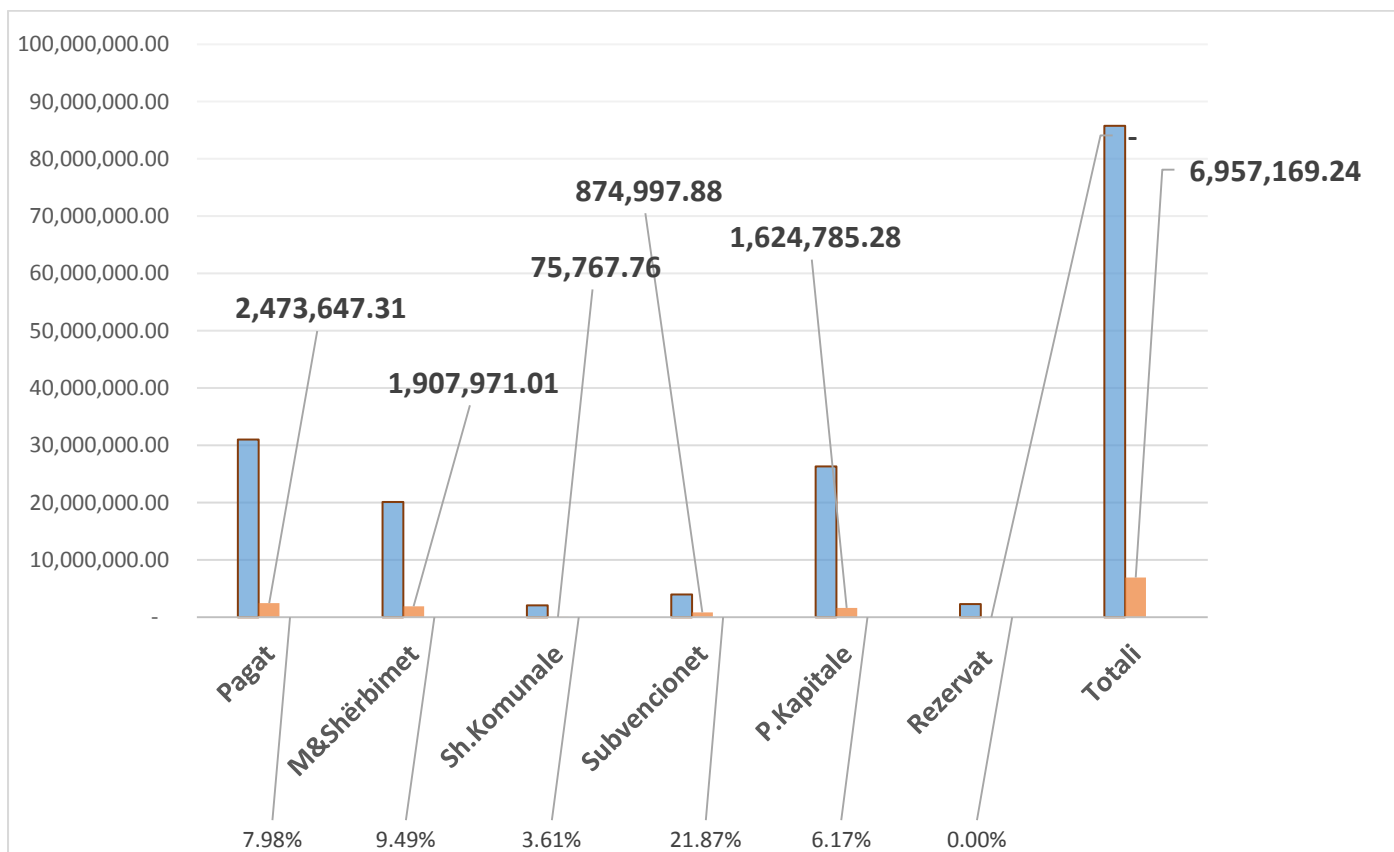

<b>MALLRAT DHE SHËRBIMET</b>			
			<b>957,800.18</b>
<b>BLOKU KODUES</b>	<b>DREJTORIA</b>	<b>EMERTIMI</b>	<b>KORRIK</b>
<b>ADMINISTRATA</b>			<b>748,178.08</b>
10/616/16306/13142	ADMINISTRATA	AKOMODIMI-UDH.ZYRT.JASHT VEND	1,025.00
10/616/16306/13143	ADMINISTRATA	SHPEN.TJERA-UDH.ZYR.JASHT VENDIT	427.68
10/616/16306/13260	ADMINISTRATA	PAGESA-VENDIME GJYQESORE	757.53
10/616/16306/13310	ADMINISTRATA	SHPENZIMET PER INTERNET	474.13
10/616/16306/13330	ADMINISTRATA	SHPENZIMET POSTARE	1,566.00
10/616/16306/13460	ADMINISTRATA	SHERB KONTRAKTUESE TJERA	377,720.88
10/616/16306/13509	ADMINISTRATA	PAISJE TJERA <1000	55.00
10/616/16306/13610	ADMINISTRATA	FURNIZIME PËR ZYRË	2,509.90
10/616/16306/13620	ADMINISTRATA	FUR.USHQIM&PIJE(JO DREKA ZYRTARE)	2,234.50
10/616/16306/13950	ADMINISTRATA	REGJISTRIMI I AUTOMJETEVE	245.00
10/616/16306/13951	ADMINISTRATA	SIGURIMI I AUTOMJETEVE	405.09
10/616/16306/13953	ADMINISTRATA	SIGURIMI I NDERTESAVE TJERA	105,256.00
10/616/16306/14010	ADMINISTRATA	MIREMB. RIPARIMI I AUTOMJET.	8,890.00
10/616/16306/14032	ADMINISTRATA	MIRËMBAJTJA AUTO RRUGE.LOKALE	206,065.65
10/616/16306/14040	ADMINISTRATA	MIREMB.E TEKNOLOGJ.INFORMATIVE	110.00
10/616/16306/14050	ADMINISTRATA	MIREMB.E MOBILEVE DHE PAISJEVE	1,707.88
10/616/16306/14130	ADMINISTRATA	QIRAJA-PAISJET	1,927.25
10/616/16306/14140	ADMINISTRATA	QIRAJA-MAKINERIA	497.96
10/616/16306/14410	ADMINISTRATA	VENDIM GJYQESOR	36,302.63
<b>INFRASTRUK.PUBLIKE</b>			<b>983.72</b>
10/616/18166/13310	INFRASTRUK.PUBLIKE	SHPENZIMET PER INTERNET	100.00
10/616/18166/13509	INFRASTRUK.PUBLIKE	PAISJE TJERA <1000	400.84
10/616/18166/13640	INFRASTRUK.PUBLIKE	FURNIZIME PASTRIMI	190.13
10/616/18166/14010	INFRASTRUK.PUBLIKE	SIGURIMI I NDERTESAVE TJERA	292.75
<b>SHËRBIMET KULTURORE</b>			<b>45,364.46</b>
10/616/85006/13440	SHËRBIMET KULTURORE	SHER.E NDRYSH.INTEL.&KESHILLDH	483.00
10/616/85006/13460	SHËRBIMET KULTURORE	SHERB KONTRAKTUESE TJERA	43,412.70
10/616/85006/13310	SHËRBIMET KULTURORE	SHPENZIMET PER INTERNET	127.42
10/616/85006/13509	SHËRBIMET KULTURORE	PAISJE TJERA <1000	1,247.10
10/616/85006/13630	SHËRBIMET KULTURORE	FURNIZIME MJEKËSORE	94.24
<b>SHËNDETËSIA</b>			<b>13,836.03</b>
10/616/73350/13310	SHËR. E KU. PRI. SHË.	SHPENZIMET PER INTERNET	80.00
10/616/73350/13320	SHËR. E KU. PRI. SHË.	SHPENZIMET E TELEFONIS MOBILE	299.40
10/616/73350/13330	SHËR. E KU. PRI. SHË.	SHPENZIMET POSTARE	6.70
10/616/73350/13460	SHËR. E KU. PRI. SHË.	SHERB KONTRAKTUESE TJERA	8,044.67
10/616/73350/13509	SHËR. E KU. PRI. SHË.	PAISJE TJERA <1000	809.45
10/616/73350/13630	SHËR. E KU. PRI. SHË.	FURNIZIME MJEKËSORE	392.00
10/616/73350/14010	SHËR. E KU. PRI. SHË.	MIREMB. RIPARIMI I AUTOMJET.	18.00
10/616/73350/14410	SHËR. E KU. PRI. SHË.	VENDIM GJYQESOR	1,840.57
10/616/75526/13320	SHERBIMET SOCIALE	SHPENZIMET E TELEFONIS MOBILE	222.03
10/616/75526/13460	SHERBIMET SOCIALE	SHERB KONTRAKTUESE TJERA	1,595.05
10/616/75526/13470	SHERBIMET SOCIALE	SHERBIME TEKNIKE	98.50
10/616/75526/13780	SHERBIMET SOCIALE	KARBURANT PER VETURA	429.66
<b>ARSIMI</b>			<b>149,437.89</b>
10/616/92030/13310	ARSIMI	SHPENZIMET PER INTERNET	1,088.67
10/616/92030/13430	ARSIMI	SHËRBIME TË NDRYSH.SHËNDETSORE	99.00
10/616/92030/13450	ARSIMI	SHERBIME SHYTPJE-JO MARKETING	198.00
10/616/92030/13460	ARSIMI	SHERB KONTRAKTUESE TJERA	109,774.88
10/616/92030/13470	ARSIMI	SHERBIME TEKNIKE	894.60
10/616/92030/13501	ARSIMI	MOBILJE (ME PAK SE 1000 Euro)	975.00
10/616/92030/13509	ARSIMI	PAISJE TJERA <1000	5,953.83
10/616/92030/13610	ARSIMI	FURNIZIME PËR ZYRË	1,105.28
10/616/92030/13620	ARSIMI	FURN.USHQIM &PIJE(JO DREKA ZYR	6,626.45
10/616/92030/13640	ARSIMI	FURNIZIME PASTRIMI	189.70
10/616/92030/13720	ARSIMI	NAFTE PER NGROHJE QENDRORE	1,600.00
10/616/92030/13953	ARSIMI	SIGURIMI I NDERTESAVE TJERA	18,787.84
10/616/92030/14040	ARSIMI	MIREMB.E TEKNOLOGJ.INFORMATIVE	1,770.22
10/616/92030/14410	ARSIMI	VENDIM GJYQESOR	374.42

**TE HYRAT VETNAKE**

**MALLRAT DHE SHËRBIMET**

			<b>638,054.16</b>
<b>ADMINISTRATA</b>			<b>542,152.14</b>
21/616/16306/13310	ADMINISTRATA	SHPENZIMET PER INTERNET	93.63
21/616/16306/13320	ADMINISTRATA	SHPENZIMET E TELEFONIS MOBILE	381.55
21/616/16306/13460	ADMINISTRATA	SHERB KONTRAKTUESE TJERA	420,057.95
21/616/16306/13610	ADMINISTRATA	FURNIZIME PËR ZYRË	5,620.00
21/616/16306/13780	ADMINISTRATA	KARBURANT PER VETURA	78.35
21/616/16306/13950	ADMINISTRATA	REGJISTRIMI I AUTOMJETEVE	438.91
21/616/16306/14010	ADMINISTRATA	MIREMB. RIPARIMI I AUTOMJET.	295.00
21/616/16306/14032	ADMINISTRATA	MIRËMBAJTJA AUTO RRUGEVE LOKAL	105,615.28
21/616/16306/14040	ADMINISTRATA	MIREMB.E TEKNOLOGJ.INFORMATIVE	614.00
21/616/16306/14130	ADMINISTRATA	QIRAJA - PAISJET	8,577.47
21/616/16306/14210	ADMINISTRATA	REKLAMAT DHE KONKURSET	380.00
<b>SHËNDETËSIA</b>			<b>1,409.32</b>
21/616/73350/13460	SHËR. E KU. PRI. SHË.	SHERB KONTRAKTUESE TJERA	319.10
21/616/73350/13620	SHËR. E KU. PRI. SHË.	FURN.USHQIM &PIJE(JO DREKA ZYR	40.00
21/616/73350/13950	SHËR. E KU. PRI. SHË.	REGJISTRIMI I AUTOMJETEVE	255.00
21/616/73350/14050	SHËR. E KU. PRI. SHË.	MIREMB.E MOBILEVE DHE PAISJEVE	90.00
21/616/73350/14140	SHËR. E KU. PRI. SHË.	QIRAJA-MAKINERIA	705.22
<b>ARSIMI</b>			<b>94,492.70</b>
21/616/92310/13430	ARSIMI PARAFI & QERI	SHERBIME TE NDRYSH.SHENDETESOR	198.00
21/616/92310/13450	ARSIMI PARAFI & QERI	SHERBIME SHTYPJE-JO MARKETING	96.00
21/616/92310/13460	ARSIMI PARAFI & QERI	SHERB KONTRAKTUESE TJERA	24,812.44
21/616/92310/13501	ARSIMI PARAFI & QERI	MOBILJE (ME PAK SE 1000 EURO)	94.00
21/616/92310/13509	ARSIMI PARAFI & QERI	PAISJE TJERA <1000	2,361.50
21/616/92310/13610	ARSIMI PARAFI & QERI	FURNIZIME PËR ZYRË	397.44
21/616/92310/13620	ARSIMI PARAFI & QERI	FURN.USHQIM &PIJE(JO DREKA ZYR	9,333.90
21/616/92310/13640	ARSIMI PARAFI & QERI	FURNIZIME PASTRIMI	198.40
21/616/92310/13760	ARSIMI PARAFI & QERI	DRU	349.50
21/616/92310/13770	ARSIMI PARAFI & QERI	DERIVATE PER GJENERATOR	644.93
21/616/92310/14130	ARSIMI PARAFI & QERI	QIRAJA-PAISJET	608.22
21/616/92310/14023	ARSIMI I MESEM	MIRËMBAJTJA E SHKOLLAVE	55,398.37

**SHPENZIMET KOMUNALE**

			<b>75,010.23</b>
<b>BLLOKU KODUES</b>	<b>DREJTORIA</b>	<b>EMERTIMI</b>	<b>KORRIK</b>
<b>ADMINISTRATA</b>			<b>49,458.22</b>
10/616/16306/13210	ADMINISTRATA	RRYMA	42,687.90
10/616/16306/13220	ADMINISTRATA	UJI	2,961.88
10/616/16306/13230	ADMINISTRATA	MBETURINAT	1,211.48
10/616/16306/13250	ADMINISTRATA	SHPENZIMET TELEFONIKE	2,596.96
<b>INFRASTRUK.PUBLIKE</b>			<b>207.74</b>
10/616/18166/13210	INFRASTRUK.PUBLIKE	RRYMA	90.37
10/616/16306/13220	INFRASTRUK.PUBLIKE	UJI	46.66
10/616/18166/13250	INFRASTRUK.PUBLIKE	SHPENZIMET TELEFONIKE	70.71
<b>TEATRI</b>			<b>966.48</b>
10/616/85145/13210	TEATRI	RRYMA	966.48
<b>SHËRBIMET KULTURORE</b>			<b>1,637.90</b>
10/616/85006/13210	SHËRBIMET KULTUROR	RRYMA	1,035.39
10/616/85006/13230	SHËRBIMET KULTUROR	MBETURINAT	179.32
10/616/85006/13250	SHËRBIMET KULTUROR	SHPENZIMET TELEFONIKE	423.19
<b>SHËNDETËSIA</b>			<b>21,800.90</b>
10/616/73350/13210	SHËR. E KU. PRI. SHË.	RRYMA	366.77
10/616/73350/13220	SHËR. E KU. PRI. SHË.	UJI	4,635.69
10/616/73350/13230	SHËR. E KU. PRI. SHË.	MBETURINAT	4,891.80
10/616/73350/13240	SHËR. E KU. PRI. SHË.	NGROHJA QENDRORE	11,434.99
10/616/73350/13250	SHËR. E KU. PRI. SHË.	SHPENZIMET TELEFONIKE	41.92
10/616/75526/13210	SHERBIMET SOCIALE	RRYMA	103.76
10/616/75526/13220	SHERBIMET SOCIALE	UJI	53.57
10/616/75526/13230	SHERBIMET SOCIALE	MBETURINAT	108.51
10/616/75526/13250	SHERBIMET SOCIALE	SHPENZIMET TELEFONIKE	163.89
<b>ARSIMI</b>			<b>938.99</b>
10/616/92030/13250	ARSIMI	SHPENZIMET TELEFONIKE	938.99

**SUBVENCIONET - NGA GRANDI QEVERTAR**

			250,696.61
BLOKU_KODUES	DREJTORIA	EMERTIMI	KORRIK
<b>BUJQËSIA</b>			<b>160,650.61</b>
10/616/47006/21200	BUJQËSIA	SUB.PËR ENTIT.JOPUBLIKE	97,849.92
10/616/47006/22200	BUJQËSIA	SUB.PER PERFITUES INDIVIDUAL	62,800.69
<b>SHËRBIMET KULTURORE</b>			<b>90,046.00</b>
10/616/85006/21200	SHËRBIMET KULTURORE	SUB.PËR ENTIT.JOPUBLIKE	90,046.00

**SUBVENCIONET - NGA TE HYRAT VETANAKE**

			211,273.35
BLOKU_KODUES	DREJTORIA	EMERTIMI	KORRIK
<b>ADMINISTRATA</b>			<b>500.00</b>
21/616/16306/22200	ADMINISTRATA	SUB.PER PERFITUES INDIVIDUAL	500.00
<b>BUJQËSIA</b>			<b>49,353.35</b>
21/616/47006/22200	BUJQËSIA	SUB.PER PERFITUES INDIVIDUAL	49,353.35
<b>SHËRBIMET KULTURORE</b>			<b>1,000.00</b>
21/616/85006/22200	SHËRBIMET KULTURORE	SUB.PER PERFITUES INDIVIDUAL	1,000.00
<b>SPORTI DHE REKREACI.</b>			<b>114,550.00</b>
21/616/85086/21200	SPORTI DHE REKREACI.	SUB.PËR ENTIT.JOPUBLIKE	114,550.00
<b>SHERBIMET E KUJDESIT PRIMAR SHENDETESOR</b>			<b>28,030.00</b>
21/616/73350/22200	SHËNDETËSIA	SUB.PER PERFITUES INDIVIDUAL	28,030.00
<b>ARSIMI</b>			<b>17,840.00</b>
21/616/92030/21200	ADMINISTRATA	SUB.PËR ENTIT.JOPUBLIKE	10,820.00
21/616/92030/22200	ADMINISTRATA	SUB.PER PERFITUES INDIVIDUAL	7,020.00

**SUBVENCIONET - NGA TE HYRAT E BARTURA**

			411,877.92
BLOKU_KODUES	DREJTORIA	EMERTIMI	KORRIK
<b>ADMINISTRATA</b>			<b>411,877.92</b>
22/616/16306/21200	ADMINISTRATA	SUB.PËR ENTIT.JOPUBLIKE	343,060.00
22/616/16306/22200	ADMINISTRATA	SUB.PER PERFITUES INDIVIDUAL	68,817.92

**FONDI I HUAMARRJES**

<b>SHERBIMET E KUJDESIT PRIMAR SHENDETESOR</b>			<b>312,874.20</b>
04/616/73350/13460	SHËR. E KU. PRI. SHË.	SHERB KONTRAKTUESE TJERA	58,756.03
04/616/73350/13630	SHËR. E KU. PRI. SHË.	FURNIZIM MJEKSOR	199,400.00
04/616/73350/13780	SHËR. E KU. PRI. SHË.	KARBURANT PER VETURA	5,208.40
04/616/73350/13951	SHËR. E KU. PRI. SHË.	SIGURIMI I AUTOMJETEVE	460.20
04/616/73350/13953	SHËR. E KU. PRI. SHË.	SIGURIMI I NDERTESAVE TJERA	22,220.16
04/616/73350/14010	SHËR. E KU. PRI. SHË.	MIREMB. RIPARIMI I AUTOMJET.	8,251.01
04/616/73350/14040	SHËR. E KU. PRI. SHË.	MIREMBAJTJA E TEKNOLOGJISE INFORMATIV	2,415.00
04/616/92329/13509	SHKOLLA FILLORE ISMAIL	PAISJE TJERA <1000	1,240.00
04/616/93163/13410	SHKOLLA FILLORE NAIM F	SHËRBIMET E ARSIMIT TRAJNIMIT	12,630.00
04/616/94372/13610	SHKOLLA FILLORE QAMIL	FURNIZIME PËR ZYRË	2,293.40



**INVESTIMET KAPITALE NGA GRANDI QEVERITAR**

	Kapitalet	Buxheti	Shpenzimet 31.07.2021
<b>18039</b>	<b>Shërbimet publike</b>	<b>1,000,000.00</b>	<b>197,735.84</b>
40377	Rregullimi dhe kultivimi i siperfaqeve gjelbruese dhe parqeve te qyt	1,000,000.00	197,735.84
<b>18040</b>	<b>Investimet kapitale dhe menaxhimi I kontratave</b>	<b>5,208,890.00</b>	<b>402,110.26</b>
89350	NDERT. I RRUGEVE URBANE ME INF.PERCJ	800,000.00	152,031.83
<b>89351</b>	<b>Ndertimi i rrugëve në pjesën rurale me infrastrukturë përcjellese</b>	<b>758,890.00</b>	<b>110,286.79</b>
46279	Tregu i ri i qytetit	700,000.00	43,791.64
48050	Implementimi i Planit të mobilitetit	700,000.00	96,000.00
	<b>TOTALI I KAPITALEVE</b>	<b>6,208,890.00</b>	<b>599,846.10</b>

**INVESTIMET KAPITALE NGA TE HYRAT VETANAKE**

	Kapitalet	Buxheti	Shpenzimet 31.07.2021
<b>18039</b>	<b>Sherbimet publike ( Parqet )</b>	<b>200,000.00</b>	<b>8,228.10</b>
<b>50014</b>	<b>Shtrirja e sistemit të ujitjes në parqet e qytetit..</b>	<b>200,000.00</b>	<b>8,228.10</b>
<b>18040</b>	<b>Investimet kapitale dhe menaxhimi i kontratave</b>	<b>100,000.00</b>	<b>50,000.00</b>
<b>40369</b>	<b>Projekte për zyren për komunitete dhe kthim</b>	<b>100,000.00</b>	<b>50,000.00</b>
<b>73350</b>	<b>Sherbimet e shëndetësive primare</b>	<b>550,000.00</b>	<b>135,428.53</b>
<b>89393</b>	<b>Dezinsektimi hapësiror i qytetit të Prishtinës</b>	<b>300,000.00</b>	<b>82,600.00</b>
<b>46611</b>	<b>Ndërtimi i QKMF në Veternik</b>	<b>250,000.00</b>	<b>52,828.53</b>
<b>85006</b>	<b>Shërbimet Kulturore</b>	<b>100,000.00</b>	<b>19,726.00</b>
<b>40435</b>	<b>Art në hapësira publike</b>	<b>100,000.00</b>	<b>19,726.00</b>
	<b>Totali I kapitaleve</b>	<b>950,000.00</b>	<b>213,382.63</b>

**KAPITALET NGA FONDI I HUAMARRJES**

BLLOKU_KOD	DREJTORIA	EMERTIMI	KORRIK
42136	MJETE KONKRETIZIMI,PAISJE TEKNOLOGJIKE	SH.FILLORE	9,168.00
		<b>TOTALI</b>	<b>9,168.00</b>

	<b>Bartja e mjeteve vetanake nga viti 2020 ne vitin 2021</b>	<b> Kodi projekt</b>	<b>Buxheti</b>	<b>Shpenzuar 31.07.2021</b>
<b>A</b>	<b>Subvencionet dhe transferet</b>			
	Administrata dhe personeli ( 16306 )		6,624,000.00	411,877.90
	<b>Totali i bartjese se mjeteve per subvencioneve dhe transfere</b>		<b>6,624,000.00</b>	<b>411,877.90</b>
<b>B</b>	<b>Shpenzimet Kapitale</b>			
	<b>Administrata de personeli ( 16306 )</b>		<b>102,123.46</b>	<b>59,796.50</b>
3	Paisjet teknologjike per objektet komunale te bashkesive lokale	45065	102,123.46	59,796.50
	<b>Sherbimet publike-parqet (18039 )</b>		<b>1,679,413.87</b>	<b>155,460.50</b>
4	Ndertimi i parqeve rekreativo-sportive në Kryeqytet	50012	1,679,413.87	155,460.50
	<b>DIKMK ( 18040 )</b>		<b>7,072,335.27</b>	<b>289,889.37</b>
1	Ndertimi i infrastruktures ne rrugen " Pejtoni "	48005	101,716.58	10,976.05
2	Ndertimi i rrugeve ne pjeset urbane me infrastrukture percjellese	89350	3,635,437.48	80,000.00
3	Ndertimi i rrugeve ne pjesen rurale me infrastruktur percjellese	89351	3,035,181.21	131,022.02
15	Rikonstruimi dhe ndertimi i rrugës " Isa Kastrati"	49746	300,000.00	67,891.30
	<b>Infrastruktura publike ( 18166 )</b>		<b>52,328.38</b>	<b>9,710.20</b>
5	Intervenime dhe mirmbajtje urgjente:intervenime në pompa shtytëse të ujit	49715	52,328.38	9,710.20
	<b>Kultura ( 85006 )</b>		<b>820,090.07</b>	<b>87,982.20</b>
2	Rikonstruimi dhe renovimi i objekteve të trashigimis kulturore.	49762	569,461.42	50,000.00
7	Instucionet vartëse ( funrnizim me paisje,renovim,program,pjesmarrjedhe arki	49760	250,628.65	37,982.20
	<b>Shendetsia ( 73350 )</b>		<b>541,377.49</b>	<b>90,581.37</b>
1	Grumbullimi ,transportimi dhe asgjesimi i mbetjetjeve mjekesore ne KPSH	49608	91,377.49	430.89
2	Renovime dhe rindertime të objekteve shëndetësore	48288	450,000.00	90,150.48
	<b>Arsimi fillor ( 93150 )</b>		<b>804,007.36</b>	<b>108,968.41</b>
3	Rregullimi i oborreve dhe rrethojave te shkollave	40455	727,437.36	101,128.41
13	Furnizimi me inventar	48571	76,570.00	7,840.00
	<b>Totali i bartjese se mjeteve per shpenzimet kapitale</b>		<b>11,071,675.90</b>	<b>802,388.55</b>
<b>A</b>	<b>Totali i bartjese se mjeteve per subvencione dhe transfere</b>	<b>200</b>	<b>6,624,000.00</b>	<b>411,877.90</b>
<b>B</b>	<b>Totali i bartjese se mjeteve per shpenzimet kapitale</b>	<b>300</b>	<b>11,071,675.90</b>	<b>802,388.55</b>
	<b>Totali i bartjese se mjeteve nga viti 2020 ne vitin 2021</b>		<b>17,695,675.90</b>	<b>1,214,266.45</b>

#### 4.3.3.- Fushëveprimi i Sektorit

Sektori i buxhetit dhe financave merret me menaxhimin e grumbullimit dhe regjistrimit të të hyrave vetanake, barazimet dhe alokimet e të hyrave në bazë të projeksioneve të parapara nga të hyrat për buxhetin komunal dhe menaxhimin, ekzekutimin e buxhetit nga zotimet e mjeteve, përpunimet, shpenzimet e mjeteve dhe arkivimin e tyre.

Fushëveprimi specifik i këtij sektori:

- Përgatitë raportet buxhetore javore dhe mujore në përputhje me aktet ligjore në fuqi
- Mbikëqyre shfrytëzimin-realizimin e buxhetit përmes programit “Free balance”
- Evidentimi dhe regjistrimi i pasurisë së Komunës
- Koordinimi i punëve dhe zhvillimi i bashkëpunimit me sektorët tjerë të Drejtorisë, sipas dinamikës për harxhimin e buxhetit në bazë të rrjedhës së parasë
- Kontrollimi dhe mbikëqyrja e të hyrave dhe të dalurave dhe miratimin e tyre sipas fondit, kodit dhe kategorive ekonomike.
- Planifikon, raporton dhe mban evidencën e të hyrave vetanake për të gjitha drejtoritë
- Pranimit i faturave
- Procedurat dhe shpenzimet e mjeteve buxhetore
- Alokimet
- Zotimet
- Raportimi i shpenzimeve të realizuara sipas drejtorive
- Kthimi i mjeteve

#### 4.3.4.- Takimet me palë

Sektori jonë nuk ka takime me palë

**PLANIFIKIMI DHE REALIZIMI I TË HYRAVE VETANAKE PËR MUAJIN 07/2021**

Nr	PËRSHKRIMI	Planifikimi	Realizimi	%
1	Taksa për leje ndërtimi	7,000,000.00	1,389,317.21	19.85%
2	Legalizimi I Ndertimeve pa Leje	200,000.00	8,981.51	4.49%
3	Leje Mjedisore Komunale	550,000.00	119,525.35	21.73%
4	Tatimi në pronën e paluajtshme dhe Tokë	7,775,089.00	769,211.54	9.89%
5	Menaxhimi i mbeturinave	4,338,000.00	169,857.35	3.92%
6	Licenca në biznes	100,000.00	25,300.00	25.30%
7	Taksa për shfrytëzimi i sip. publike	150,000.00	1,425.00	0.95%
8	Konfiskimi I Veturave - me marimangë	70,000.00	5,075.10	7.25%
9	Infrastruktur rrugore	2,800,000.00	92,789.98	3.31%
10	Taksa nga kadastri dhe gjeodezia	800,000.00	86,781.59	10.85%
11	Taksa për transakcion në pronë	600,000.00	105,000.00	17.50%
12	Të hyra nga inspekcioni	150,000.00	7,000.00	4.67%
13	Taksa për certif.dhe doku.zyrtare	208,858.00	34,045.00	16.30%
14	Taksa për automjete motorrike	600,000.00	68,930.00	11.49%
15	Taksa për shërbime arsimore	1,000,000.00	26,021.00	2.60%
16	Bibloteka Dhe Teatri Dodona	15,000.00	124.00	0.83%
17	Taksa për shërbime shëndetësore	400,000.00	26,209.20	6.55%
18	Qiraja e banese Renta	40,000.00	1,596.76	3.99%
20	Te hyrat nga Parkingu + Hortikultura	250,000.00	8,240.00	3.30%
21	Të hyrat tjera (Konf.Tenderi)	15,000.00	-	0.00%
22	Shitja e Pasuris	10,000.00	-	0.00%
23	Shpronsime	1,200,000.00	-	0.00%
0	Participime / Donacione	-	-	0.00%
<b>T O T A L</b>		<b>28,271,947.00</b>	<b>2,945,430.59</b>	<b>10.42%</b>
<b>TOTALI I TË HYRAVE VETANAKE</b>		<b>28,271,947.00</b>	<b>2,945,430.59</b>	
<b>GRANT</b>			-	
<b>TOTALI I BUXHETIT 2021</b>		<b>28,271,947.00</b>	<b>2,945,430.59</b>	
<b>PREJ 01- 07-2021 DERI 31-07-2021</b>				

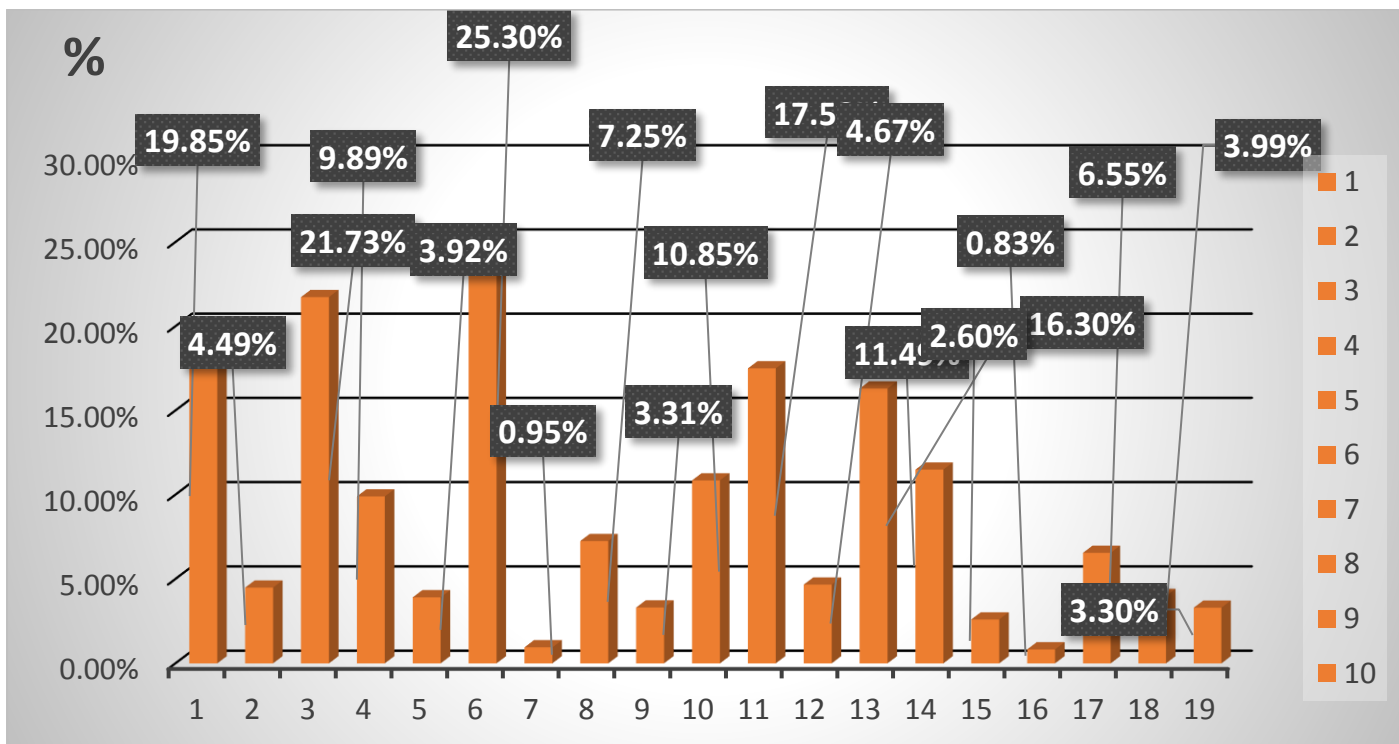

#### 4.3.5-Sektori për Tatim në Pronë

##### 4.3.6.- Fushëveprimi i Sektorit

Sektori i tatimit në pronë merret me vjeljen e tatimit në pronë, regjistrime të pronave të reja në teren dhe futjen e të dhënave në data bazën e Sistemit të tatimit në pronë, si dhe veprimtari të tjera të lartë cekura.

##### 4.3.7.- Takimet me palë

Sektori i tatimit në pronë mban takime me pale ditën e hënë, e mërkure dhe e premte, sipas nevojës edhe ditëve tjera të punës.

Kurse në zyrën e shërbimeve me qytetar ku ofrohen shërbime për tatimpagues sipas kërkesë së tyre si dhe konsulta gjatë gjithë orarit të punës.

Fushëveprimi specifik i këtij sektori:

- Mban evidencën e të hyrave nga tatimi në pronat e paluajtshme;
- Bën identifikimin, klasifikimin dhe vlerësimin e pronës së paluajtshme;
- Analiza e borxheve për tatim në pronë;
- Shpërndarja e faturave për tatim në pronë;
- Intervistomi me borxhlinjtë të cilat kanë borxhe të mëdha;

#### 5.Takimet me institucione të tjera

##### 5.1.-Sektori për Buxhet dhe Financa

Kemi takime dhe komunikime të vazhdueshme me Ministrinë e Financave rreth Raportimeve, këshillimeve, konsultime për buxhetet dhe ekzekutimin buxhetit .

##### 5.2.-Sektori i Tatimit në Pronë

Kemi takime me Departamentin e Tatimit në Pronë në MF, me Agjencia Kosovare e Privatizimit dhe Drejtorit përkatëse të komunës.

#### 6.Diskutime publike / takime me qytetarë

##### 6.1.1-Sektori për Buxhet dhe Financa

Duke u bazuar ne QB 01/2022 te lëshuar nga MF për planifikimet buxhetore për vitet 2022-2024 ne muajin korrik 2021 janë mbajtur diskutimet publike me qytetarët për propozimet e nevojshme për investime dhe tjera ne komunën e Prishtinës.

##### 6.1.2.-Sektori i Tatimit në Pronë

Takime me qytetarë lidhur me tatimin në pronë ku janë të caktuara dita e hënë, e mërkure dhe premte, sipas nevojës edhe ditëve të tjera.

### 6.2.1.-Kërkesat për qasje në dokumente zyrtare

#### 6.2.2-Sektori për Buxhet dhe Financa

Kërkesat dhe qasja në dokumentacionet nga Auditorët e brendshëm si në vijim:

- Raportime varësisht prej kërkesave tjera të auditorëve.

#### 6.2.3.-Sektori i Tatimit në Pronë

- Kemi auditime nga auditorët e ndryshëm të cilët kërkojnë qasje në dokumente zyrtare dhe nga Policia e Përgjithshme, Departamenti i Krimeve Ekonomike.

### 6.3.-Lëndët e pranuar, kryera dhe në përfundim e sipër

#### 6.3.1-Sektori për Buxhet dhe Financa

- Shpenzime të ndryshme nga kategoritë e ndryshme ekonomike të cilat janë kontrolluar dhe presim ekzekutim
- Shpenzimet e funeraleve
- Kthimi i mjeteve

#### 6.3.2-Sektori i Tatimit në Pronë

- Lëndët e pranuar sipas kërkesës së palëve;
  - Për taksë në transaksion janë pranuar **367** lëndë
  - Për shërbime komunale për tatimpaguesit janë pranuar **7390** lëndë janë kryer të gjitha lëndët;

### 7.Takime të tjera

#### 7.1-Sektori për Buxhet dhe Financa

Takime me palë të ndryshme për ankesat e tyre rreth pagesave, rreth shërbimeve të kontraktuara, shpenzimeve të funeraleve etj.

#### 7.2-Sektori i Tatimit në Pronë

- Takime te veçanta nuk kemi pas përveç takime të lartcekura.

8.SFIDAT - Nëse gjatë zbatimit të planeve është hasur në vështirësi të ndryshme, p.sh. pengesa brenda drejtorisë, Komunës apo institucioneve të ndryshme, ju lutëm shpjegoni në këtë hapësirë.

#### 8.1-Sektori për Buxhet dhe Financa

- Sfidues është komunikimi me institucionet, moskthimi i përgjigjeve në afate ligjore, të cilat na krijojnë probleme me palë dhe përfaqësues të palëve.

## 8.2-Sektori i Tatimit në Pronë

- Sfiduese është ekzekutimi i vendimeve nga BKSHA-ja, për vitet tatimore retroaktive, sidomos në kartelet financiare me falje e borxheve-amnisti, ku është e obliguar llogaritja manuale nga zyra e operativës.
- Digjitalizimi i sistemit të tatimit në pronë ku kemi probleme me ruajtjen e dosjeve;
- Qasja e dobët e rrjetit për GPS në disa zona të territorit të Prishtinës;
- Mos regjistrimi i pagesës për tatim në pronë në kohë më të shkurtër;
- Mungesa e qasjes në të dhënat kadastrale;
- Koordinatat dhe definimi i qarte i parcelave të tokës
- Vështirësitë në këtë kohë pandemie.

*REKOMANDIME - Shënoni rekomandime rreth përmirësimit të mbarëvajtjes së proceseve, nëse keni, dhe nevojave të drejtorisë për të gjitha aspektet, p.sh. trajnime të punëtoreve, furnizim me pajisje shtesë etj.*

### 9.1.-Sektori për Buxhet dhe Financa

- Trajnime për punëtorë,

### 9.2-Sektori i Tatimit në Pronë

- Trajnime për stafin, pasi që kemi ndryshime në sistemin e tatimit në pronë, ku nga viti 2019 ka filluar edhe tatimi për toka dhe për ne është një sfidë korrigjimi i parcelave.

## **10. AKTIVITETET E PLANIFIKUARA PËR MUAJIN PASUES - Listoni aktivitetet e planifikuara për drejtorinë tuaj për muajin pasues**

### 10.1.-Sektori për Buxhet dhe Financa

- Punët tona janë zakonisht të njëjta dhe vazhdohet me kontinentet dhe me më shumë vullnet për ofrimin sa më të mirë të të dhënave dhe shërbimeve ndaj qytetarëve.

### 10.2-Sektori i Tatimit në Pronë

- Vazhdojmë aktivitetet e planifikuara sipas planit të punës;

1. TË TJERA - Shënoni çështjet tjera që mendoni se janë me rëndësi të raportohen e që nuk kanë qenë të përfshira në pikat e mësipërme.

### 11.1.-Sektori për Buxhet dhe Financa

Për këtë muaj nuk kemi

## 11.2-Sektor i Tatimit në Pronë

Për këtë muaj nuk kemi

1. Të dhënat e Sektorit të tatimit në pronë në forma tabelore për muajin **KORRIK/2021** ;

### 12.Të hyrat vetanake;

vërtetime të nevojshme në lidhje me shërbimet përkatëse komunale.

### Të hyrat nga tatimi në pronë

	Realizimi 2021
01.07.2021-31.07.2021	<b>770,859.35 €</b>

### Zyra e transaksionit

Statusi i lëndëve	Numri i lëndëve
Lende të aprovuara, kryera	367
* Lende në procedurë	00
<b>Totali</b>	<b>367</b>
<b>Realizimi i të hyrave nga transaksioni</b>	<b>105,000.00 €</b>

\* Të pakryera, ngase palët nuk i kanë kryer obligimet e taksës së transaksionit.

### Anketuesit e ZKTP-së (terreni)

Aktiviteti	Numri
Formular i verifikimeve	223
Regjistrim i njësive të reja në STP	576
Verifikime nga STP	1826
Formular për njësi të ankesave - kërkesave	107
Transaksion	32
<b>Totali</b>	<b>2764</b>

Zyra pritëse për shërbime me qytetare/ Certifikatat

Statusi i lëndëve	Numri i lëndëve
Certifikata të kryera	7390
Lende të miratuara	8736
Deklarata për dakordim të borxhit	0
<b>Totali</b>	<b>7390</b>



## Ngarkesa rrugore komunale

Aktiviteti	Vlera
Ngarkesa rrugore komunale	68,930.00 €

## Sektori i vlerësimeve

Lloji	Numri
Kontrata të shitblerjeve	03
Anketimet direkt	
Anketimet Indirekte	
Kontributet pensionale	03
<b>Totali</b>	<b>03</b>

## RAPORTI I NGJARJEVE/PUNES NE KONTABILITET

Nr.	Përshkrimi detyrave
327	1.Verifikim
32	2.Transaksionet(me kontrata)
82	3.Ankesa/Ekzekutimi i vendimeve te Bordit.
61	4.Kerkes për bashkimin e TP
3	5.Kerkesë për bartje te mjeteve financiare.
46	6.Dergim i rasteve për korigjim ne DTP.
20	7.Korigjim adresës/vendbanim primar.
4	8.verifikim-ndarje njësisë nga totali
	9.verifikim/përpunim i ankesave
	10.kompletimi i ankesave
575	<b>Lëndë</b>

### **Raporti i ngjarjeve;**

është një raport i gjeneruar nga IT sistemi i tatimit në prone. Ai përmban një listë të filtruar të ngjarjeve. Raporti i ngjarjeve mund të përdoret për qëllime të auditimit.

2.